初級簿記講習会のご案内

日商簿記３級の実力を養成

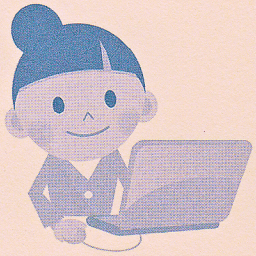

全く簿記を知らない実務未経験の方、記帳方法を復習したい方、
日商簿記検定３級合格を目指す方などを対象とした講座です。
この機会を逃すことなく、奮ってご参加ください。

日　時	平成29年１月16日(月)～２月20日(月) 19時～21時 （計16回、講習日カレンダーの通り開催されます）
会　場	観音寺商工会議所　２階中ホール
講　師	合 田 耕 作 先生
募集人員	40名　受講料　会　員 5,400円（テキスト代含む） 非会員 7,560円（テキスト代含む）
申込方法	下記申込書にご記入の上、12月15日(木)までに 受講料を添えて商工会議所までお申込ください
内　容	基本原理から決算まで 日商簿記検定３級試験に対応しています

◇ 講習日カレンダー ◇

1月

日	月	火	水	木	金	土
1	2	3	4	5	6	7
8	9	10	11	12	13	14
15	16	17	18	19	20	21
22	23	24	25	26	27	28
29	30	31				

2月

日	月	火	水	木	金	土
			1	2	3	4
5	6	7	8	9	10	11
12	13	14	15	16	17	18
19	20	21	22	23	24	25
26	27	28				

※お問い合わせ　TEL 25-3073　FAX 24-0526
E-mail：info@kan-cci.or.jp

※日商簿記検定試験／平成29年2月26日(日)
（3級受検料2,570円）

※検定試験申込受付期間／平成28年12月19日(月)～平成29年1月27日(金)

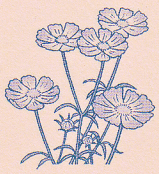

主催　観音寺商工会議所　Tel 25-3073　Fax 24-0526
観音寺青色申告会　Tel 25-3073　Fax 24-0526
(公社)観音寺法人会　Tel 25-7621　Fax 23-2138

キリトリ線

簿記講習会受講申込書

事業所名

所在地　　TEL　－　　FAX　－

受講者名		

※ご記入いただいた情報は、商工会議所からの各種連絡・情報提供以外には利用しません。